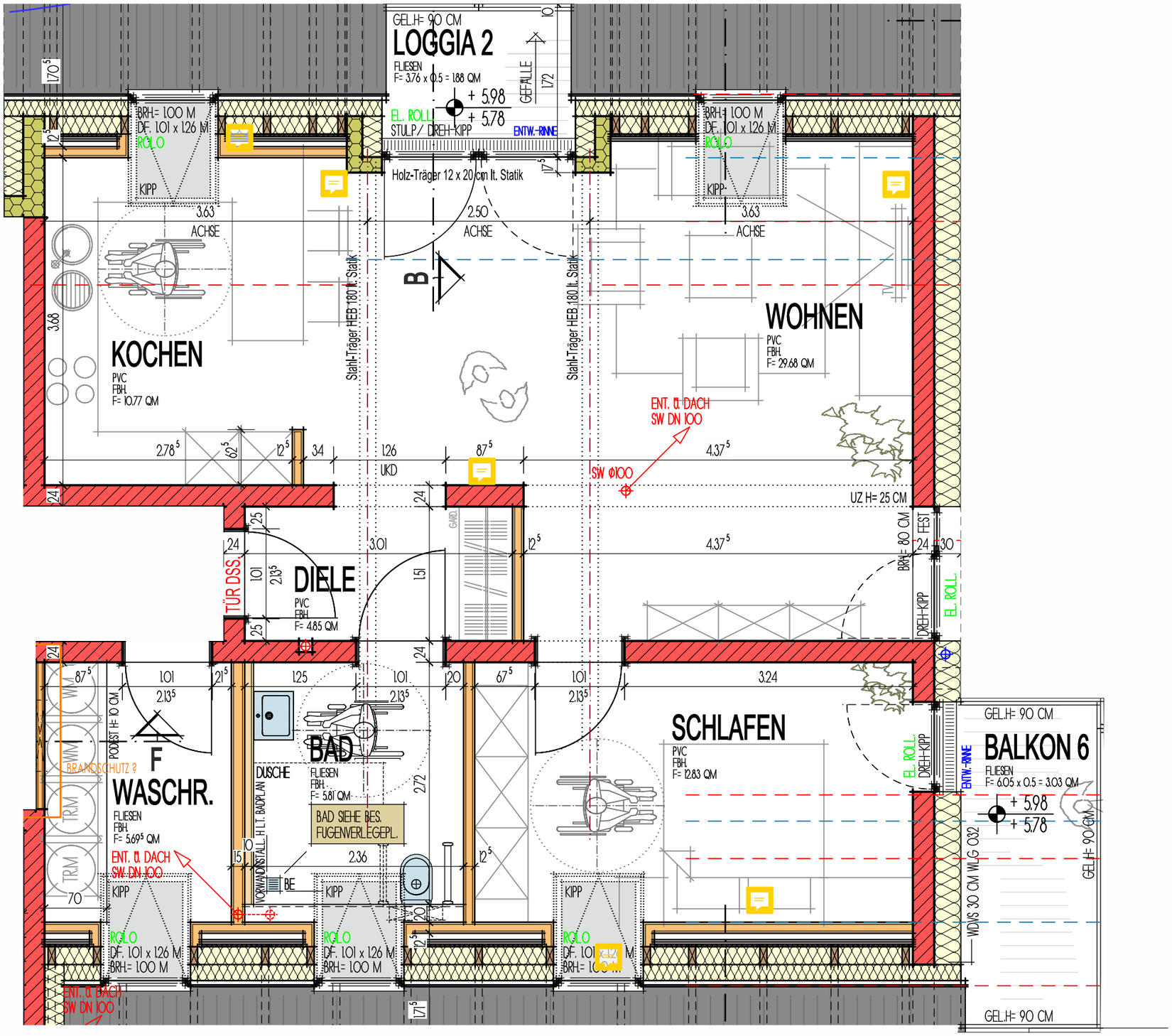

WOHNUNG 6

FLÄCHE WOHNUNG 6 68.83 QM

M 1:50

INDEX	ART DER ÄNDERUNG	DATUM	NAME
B			
A	BALKON 6 VERGRÖSSERT	06.08.2019	V.A.

AUSFÜHRUNGSPLANUNG

PROJEKT

NEUBAU EINER SENIORENBETREUUNG
EINSCHL. 6 ALTENGERECHTEN WOHNUNGEN
AUF JUNG'S WIES 9 + 11
66265 HEUSWEILER

BAUHERR

LANA PFLEGEDIENST & TAGESPFLEGE
VERT. D. HERRN RAPHAEL LANA
WALPERSHOFER STR. 40
66292 RIEGELSBERG

ARCHITEKT

ARCHITEKTENTEAM UDO WINKLER
ARCHITEKT AKS
AM WASSERTURM 5
66265 HEUSWEILER

BAUTEIL WOHNUNG 6

PROJEKTNR	:	18 07 04	M 1	:	50
BEARBEITET	:	WINKLER U.	BL.GR.	:	97/ 69
GEZEICHNET	:	SCHWAIGER/ ARZER	BL.NR.	:	WNG 06 - A
DATUM	:	05.08.2019	DATEINAME	:	Werkpl-lana-gr-50.s12

PLANUNG + BAULEITUNG

architektenteam udo winkler
Am Wasserturm 5
66265 Heusweiler
Telefon: +496806/85025-0
Telefax: +496806/85025-19
info@architekt-winkler.com
www.architekt-winkler.com